

Ministerio de Medio Ambiente y Agua
Servicio Nacional de Meteorología e Hidrología
Dirección de Hidrología
SENAMHI - BOLIVIA



RESUMEN BOLETÍN DE PRONÓSTICO HIDROLÓGICO



senamhi
SERVICIO NACIONAL DE METEOROLOGÍA E HIDROLOGÍA

DEL 27 SEPTIEMBRE al 11 OCTUBRE DE 2024



Unidad de Análisis y Pronósticos Hidrológicos

Senamhi, Viernes 27 de septiembre de 2024



Probables Ascensos SIN desbordes: 27 al 30/09, 02 al 04, 04 al 08 y 09 al 11/10/2024

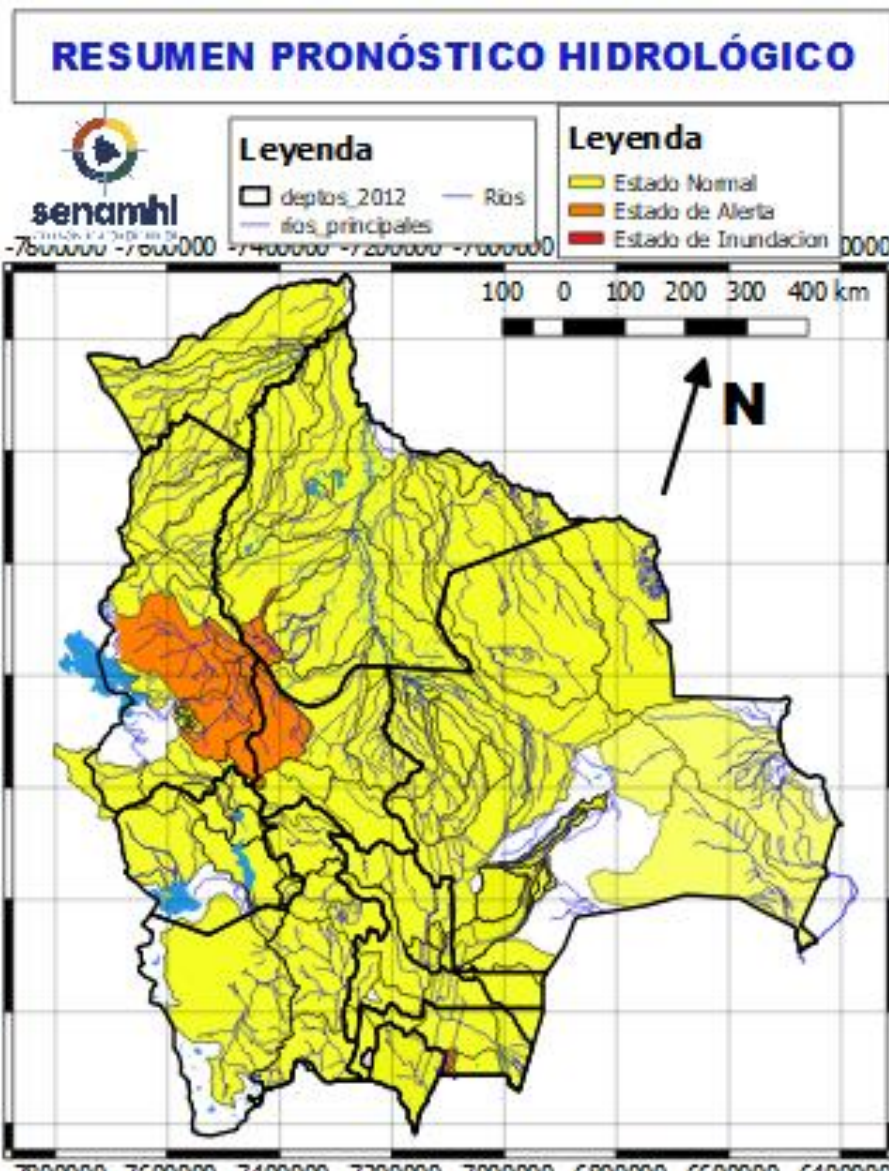

- Ascensos del 27 al 30 septiembre, 02 al 04, 04 al 06 y 06 al 08 octubre en: Santa Cruz, Cochabamba, La Paz, Pando, Beni, el desarrollo se encuentra en las que siguen.
- Ascensos del 02 al 04 y 04 al 06 octubre en: Tarija, Chuquisaca, Potosí y La Paz Altiplano el desarrollo se encuentra en las que siguen.

NOTA:

- Cualquier cambio se dará a conocer en el tiempo más prudente posible.
- La delimitación es a nivel de Sub-Cuencas



27 al 30 SEPTIEMBRE	
LA PAZ	
RIO	MUNICIPIO
Cotacages	Sequerancho
	Independencia
	Cimarrón
	y comunidades cercanas
Boopi (y afluentes secundarios)	Palca
	La Asunta
	Chulumani
	Tamampaya
Zongo	Cahua
	Zongo
Luribay	Luribay
	y comunidades cercanas
Unduavi	y comunidades cercanas
	Taqesi
Tamampaya	y comunidades cercanas
	Santiago Tocaróni
Solacama	Chulumani
	y comunidades cercanas
	Yara
Coroico (y afluentes secundarios)	Coroico
	Caranavi
	Santa Rita de Buenos Aires
	y comunidades cercanas

Ascensos repentinos

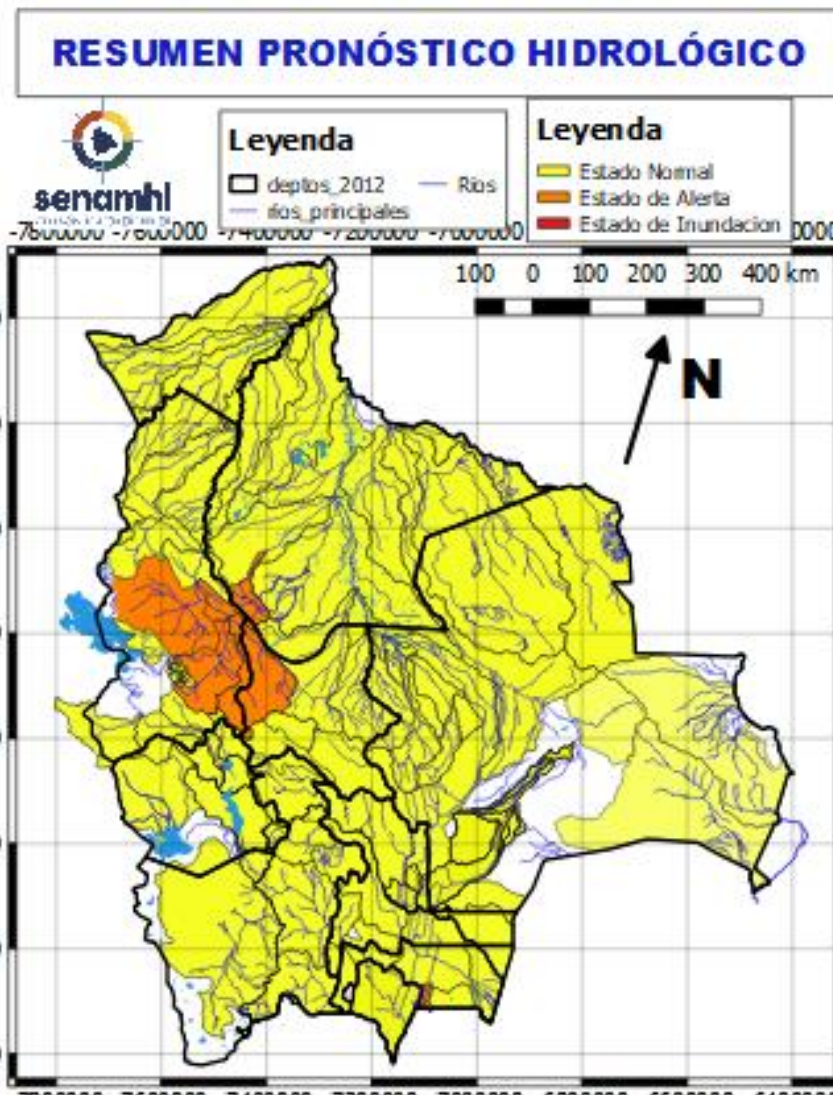

27 al 30 SEPTIEMBRE		
LA PAZ		
RIO	MUNICIPIO	
Mapiri (y afluentes secundarios)	Apolo	
	Camata	
	Aten	
	Sorata	
	Chuma	
	Comabaya	
	Quiabaya	
	Guanay	
	Angosto Quercano	
	Santa Rosa de Mapiri	
	Mapiri	
	y poblaciones cercanas	
	Tipuani (y afluentes secundarios)	Tipuani
		Cangallí
Chima		
Bartolo		
y comunidades cercanas		
Kaka	Mayaya	
	Teoponte	
	El Triunfo	
	y comunidades cercanas	

Ascensos repentinos

RESUMEN DEL BOLETÍN DE PRONÓSTICO HIDROLÓGICO

Probables Ascensos SIN desbordes: 03 al 05 y 06 al 08/10/2024



RESUMEN PRONÓSTICO HIDROLÓGICO

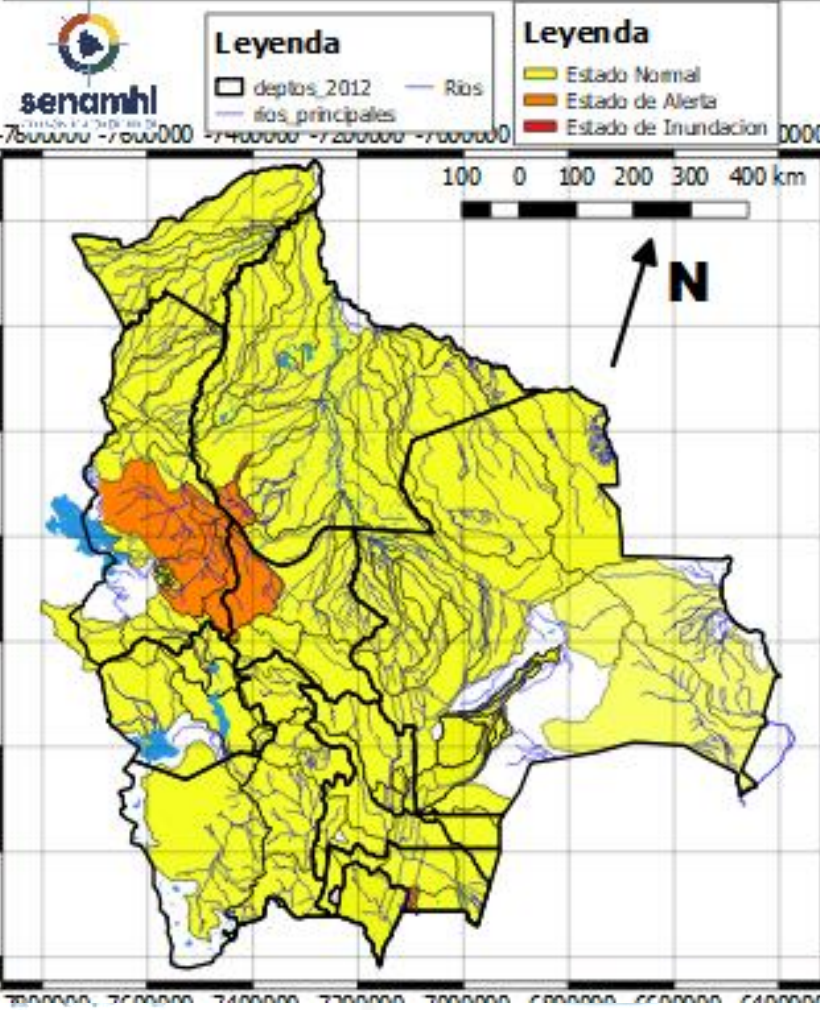

03 al 05 y 06 al 08 OCTUBRE	
TARIJA	
Sola (desde cabeceras)	San Andrés de Sola
	San Pedro de Sola y poblados cercanos
Guadalquivir (y afluentes secundarios)	San Mateo
	Monte Sur
	Tucumilla
	Lazaredo
	Cachimayu
	Obrajes, Temporal y zonas cercanas

Ascensos

03 al 05 y 06 al 08 OCTUBRE		Obs.
TARIJA		
RIO	MUNICIPIO	
San Juan del Oro	El Molino	Ascensos
	Yunchará	
	y Comunidades cercanas	
03 al 05 y 06 al 08 OCTUBRE		Ascensos
TARIJA		
RIO	MUNICIPIO	
Pilaya	San Josesito	Ascensos
	y comunidades cercanas	

Probables Ascensos SIN desbordes: 27 al 29/09, 01 al 03 y 07 al 10/10/2024



27 al 29 septiembre, 01 al 03 y 07 al 10 OCTUBRE	
CHUQUISACA	
RIO	MUNICIPIO
Quirpirchaca	Sucre
	y poblados cercanos
Chico	Chuqui Chuqui
	Poblaciones cercanas
Ravelo	Ravelo
	y comunidades cercanas
Potolo	Potolo
	y comunidades cercanas
Cachimayu	Chaunaca
	y comunidades cercanas
01 al 03 y 07 al 10 OCTUBRE	
Tomina	Tomina
	Comunidades cercanas
Azero	El Villar
	Comunidades cercanas
Pescado	Villa Serrano
	Comunidades cercanas
Zudañez	Zudañez
	y comunidades cercanas

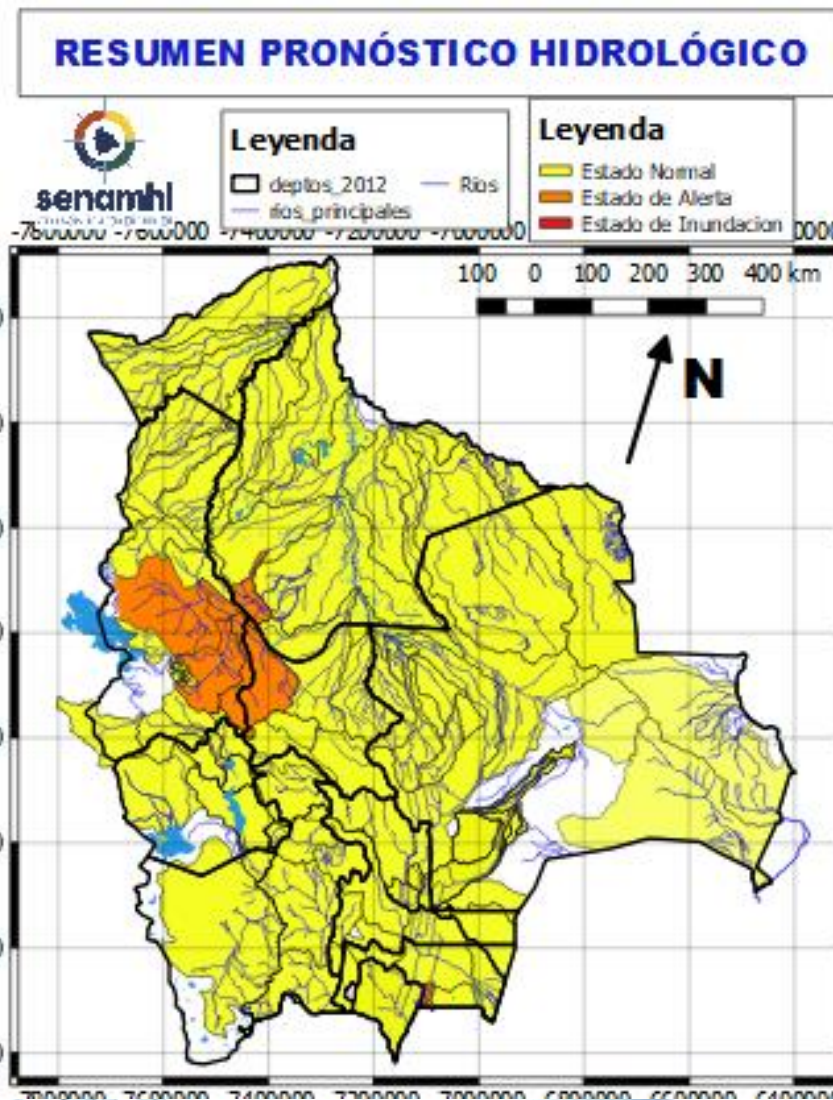

01 al 03 y 07 al 10 OCTUBRE	
CHUQUISACA	
RIO	MUNICIPIO
Pilcomayo	Azurduy
	Yamparuez
	Talula
	Viña Quemada
	y comunidades cercanas
01 al 03 y 07 al 10 OCTUBRE	
CHUQUISACA	
RIO	MUNICIPIO
Parapetí	Azurduy
	San Pablo de Huacareta
	Monteagudo
	y comunidades cercanas
Cuevo	Cuevo
	y comunidades cercanas
01 al 03 y 07 al 10 OCTUBRE	
Machareti	Machareti
	y comunidades cercanas
Huacaya	Huacaya
	y poblados cercanos
Cuevo	Cuevo
	y comunidades cercanas

Probables Ascensos SIN desbordes: 01 al 03, 03 al 05 y 06 al 08/10/2024

01 al 03, 03 al 05 y 06 al 08 OCTUBRE	
POTOSÍ	
RIO	MUNICIPIO
Río San Juan del Oro	Chuquiago
	Puente Asloca
	Quebradas aguas arriba y Comunidades cercanas
Limeta	Villa Concepción
	Collpa Uno y Comunidades cercanas
Vitichi	Vitichi
	y poblados cercanos
Caiza	Caiza
	y poblados cercanos
01 al 03, 03 al 05 y 06 al 08 OCTUBRE	
POTOSÍ	
RIO	MUNICIPIO
Tumúsla	Tumúsla
	Ketacochi
	Toropalca
	Checochi y Comunidades cercanas
Cotagaita	Atocha
	Cotagaita
	y comunidades cercanas
Atocha	Comunidades cercanas
03 al 05 y 06 al 08 OCTUBRE	
POTOSÍ	
RIO	MUNICIPIO
Tupiza	San Vicente
	Oploca
	Tupiza
	y distritos cercanos
Quebrada San Antonio	Distritos cercanos
Quebrada Remedios	Distritos cercanos

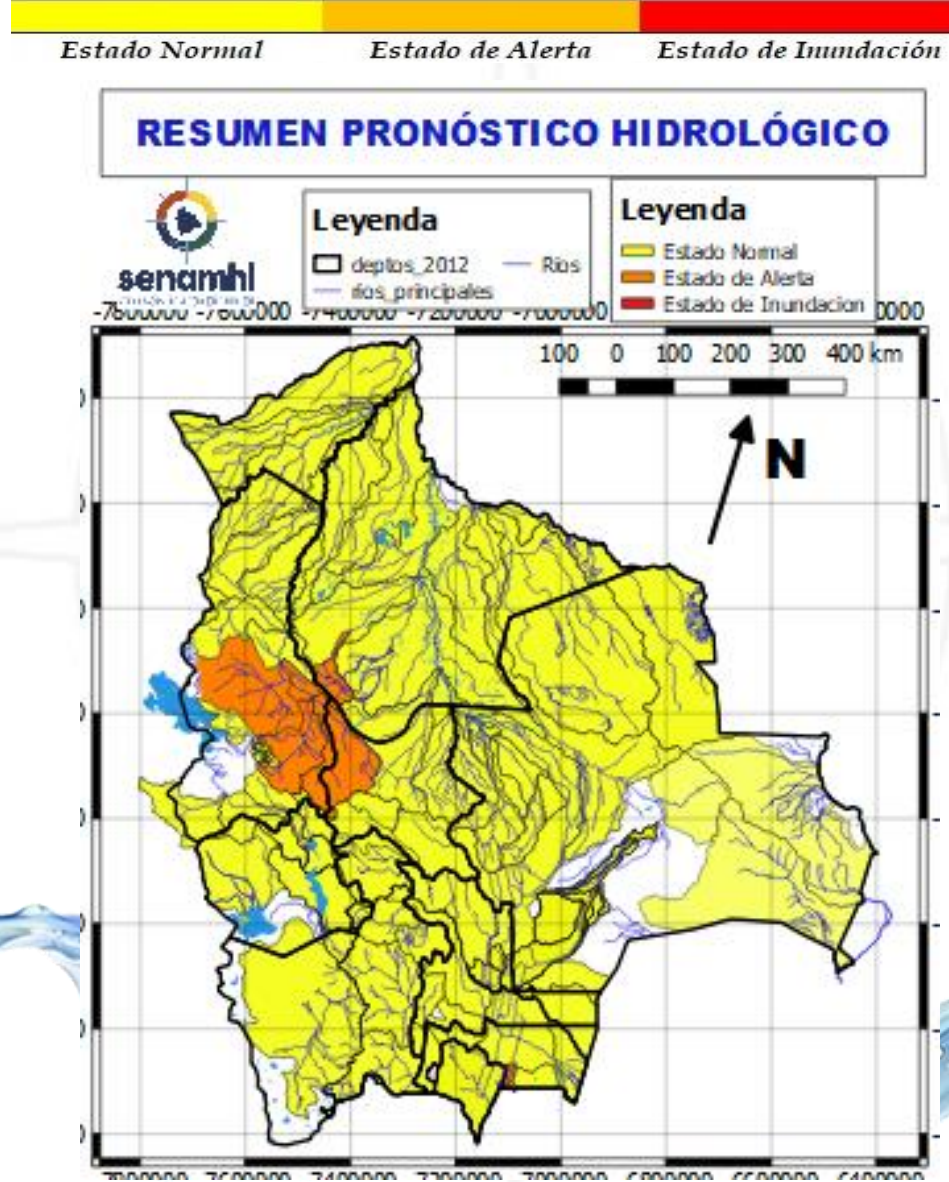

01 al 03, 03 al 05 y 06 al 08 OCTUBRE	
POTOSÍ	
RIO	MUNICIPIO
Chayanta	Yusfaya
	Chayanta
	y Comunidades cercanas
San Pedro	Paucachi
	San Pedro
	y Comunidades cercanas
Pacoma	Pocoata
	y Comunidades cercanas
01 al 03, 03 al 05 y 06 al 08 OCTUBRE	
POTOSÍ	
RIO	MUNICIPIO
Potolo	Potolo
	y Comunidades cercanas
Ravelo	Ravelo
	y poblaciones aguas arriba
Alto Pilcomayo	Tinguipaya
	Tarapaya
	Yocalla
	y Comunidades cercanas
Mataca	Betanzos
	y poblados cercanos

RESUMEN DEL BOLETÍN DE PRONÓSTICO HIDROLÓGICO

Probables Ascensos SIN desbordes: 03 al 05 y 09 al 11/10/2024

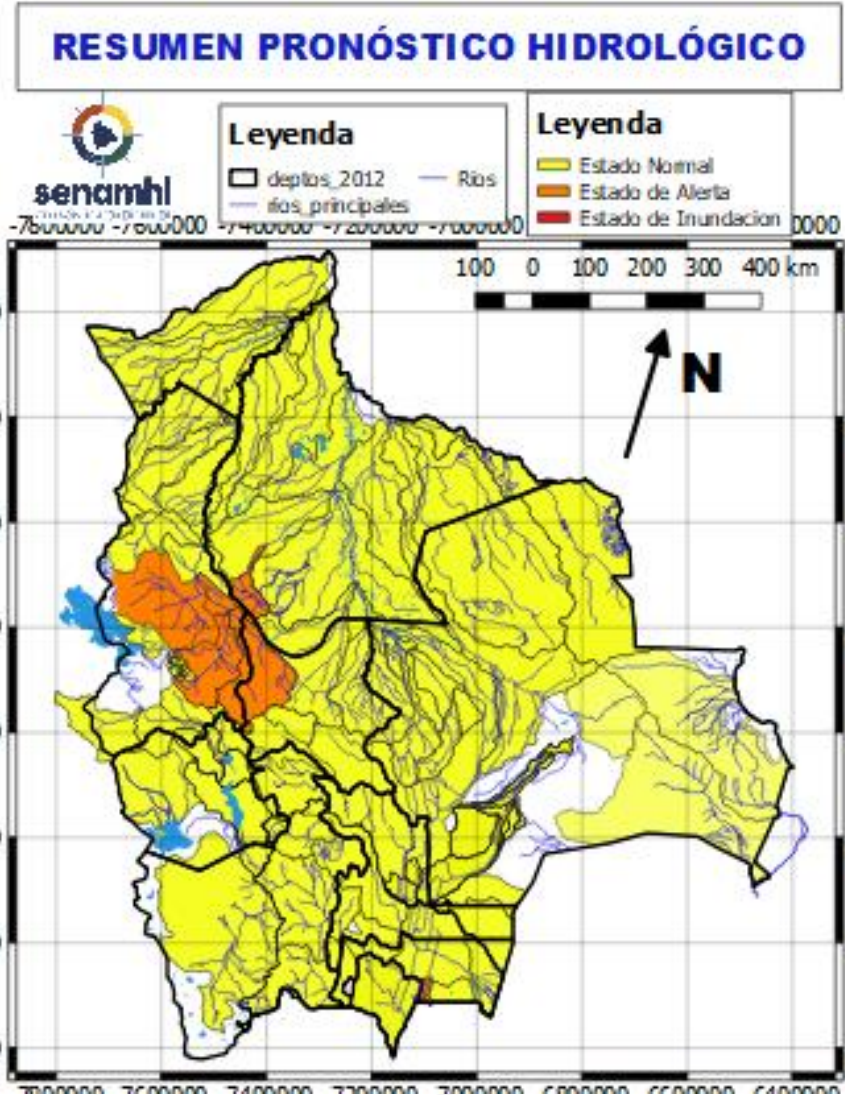

03 al 05, 09 al 11 OCTUBRE		Ascensos leves
SANTA CRUZ		
RIO	MUNICIPIO	
Pirai	Santa Rosa del Sara	
	Santa Cruz de la Sierra	
	Samaipata	
	La Guardia	
	El Torno	
	Porongo	
	Warnes	
	Montero	
	San Pedro	
	Cuatro Ojos	
	Angostura	
	San Juan del Pirai Y Comunidades cercanas	
Mizque	Comarapa	
	Saipina	
	Y Comunidades cercanas	
03 al 05, 09 al 11 OCTUBRE		Ascensos
RIO	MUNICIPIO	
San Pablo	Nueva Ascención	
	San Pablo	
	Y Comunidades cercanas	
03 al 05, 09 al 11 OCTUBRE		Ascensos leves
SANTA CRUZ		
RIO	MUNICIPIO	
Grande	Abapó	
	Juntas	
	Cabezas	
03 al 05, 09 al 11 OCTUBRE		
Grande	Pailón	
	Cuatro Cañadas	
	Okinawa	
	San Julian	
	Y poblaciones cercanas	

03 al 05, 09 al 11 OCTUBRE		Obs.
SANTA CRUZ		
RIO	MUNICIPIO	
Ichilo	San Juan Campo Victoria	
	Yuracare Mojeño	
	San Germán	
	Avaróa Molle	
	Villa Rosario	
	Barranca General Román Y Comunidades cercanas	
Yapacaní	Los Pozos	
	Carumá	
	Yuras	
	Marabol	
	Mairana	
	Quirusillas	
	Trigal	
	Yapacani-Disperso	
	Pampa Grande	
	Yapacani	
	San Juan de Yapacaní	
	Yapacaní disperso Y Comunidades cercanas	
Surutu	Buena Vista	
	San Carlos	
	Y Comunidades cercanas	

RESUMEN DEL BOLETÍN DE PRONÓSTICO HIDROLÓGICO

Probables Ascensos SIN desbordes: 27 al 30/09, 02 al 06 y 10 al 12/10/2024



27 al 30 septiembre, 02 al 04, 04 al 06 y 06 al 08 OCTUBRE		
COCHABAMBA		
RIO	MUNICIPIO	Obs.
Rocha y afluentes secundarios	Sacaba	Ascensos leves
	Colcapirua	
	Tiquipaya	
	Vinto	
	Quillacollo	
Y poblados cercanos		
27 al 30 septiembre, 02 al 04, 04 al 06 y 06 al 08 OCTUBRE		
COCHABAMBA		
RIO	MUNICIPIO	Obs.
Caine	Sacabamba	Ascensos
	Vila Vila	
	San Vicente	
	Y poblaciones cercanas	
Tapacari	Capinota	
	Y Comunidades cercanas	
Arque	Arque	
	Bolivar	
	Capinota	
Chaky Mayu	Arbieto	
	Y Comunidades cercanas	

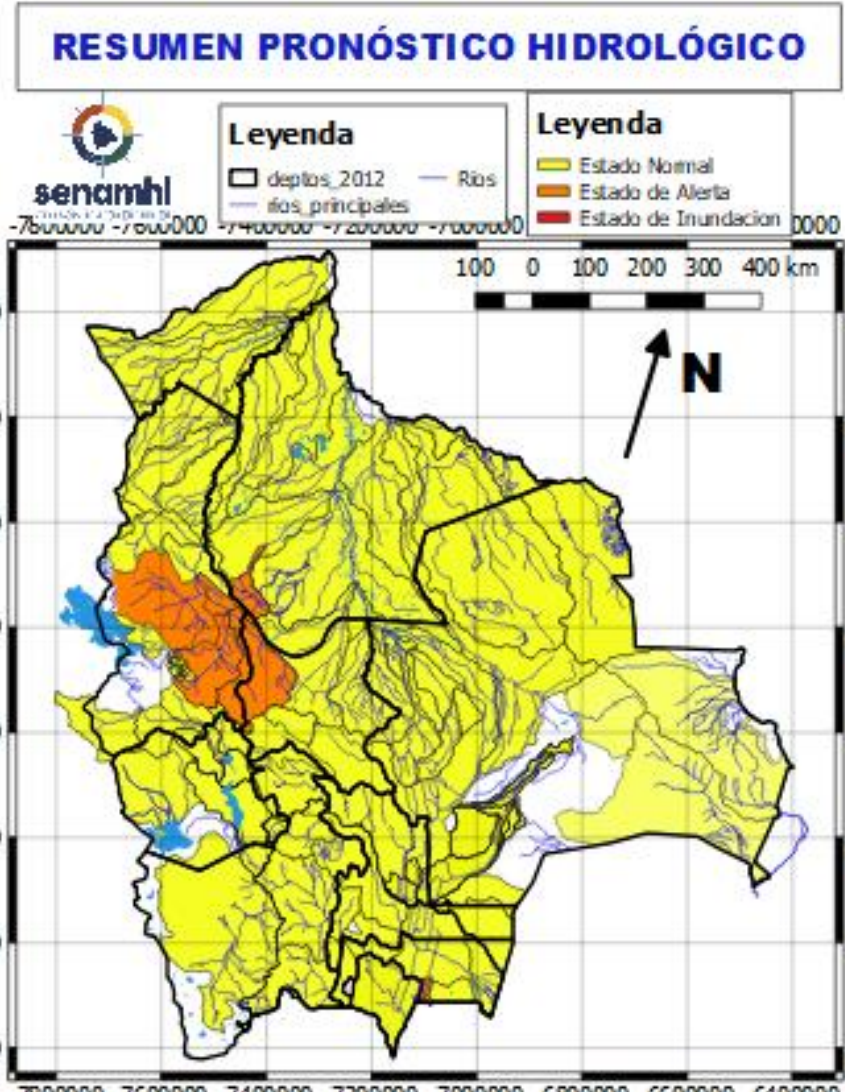

27 al 29 septiembre, 03 al 05 y 10 al 12 OCTUBRE		
BENI		
RIO	MUNICIPIO	Obs.
Sécore	Comunidades cercanas	Ascensos MUY leves
Isiboro	Gundonovia	
	Y Comunidades cercanas	
Hondo	Carretera Yucumo-Rurrenabaque	
	Y Comunidades cercanas	
Maniqui	San Borja	
	Cosincho	
Tijamuchi	Y Comunidades cercanas	
	San Lorenzo de Moxos	
San Pablo	Y Comunidades cercanas	
	San Pablo	

27 al 30 septiembre, 02 al 04, 04 al 06 y 06 al 08 OCTUBRE

COCHABAMBA

RIO	MUNICIPIO
Chapare	Villa Tunari
	Chocolatal, Cristal Mayu
	Paractí
	Colomi
	Corani, Ichicollo
	Puerto San Pedro
	Shinahota
	Y Comunidades cercanas

27 al 30 septiembre, 02 al 04, 04 al 06 y 06 al 08 OCTUBRE

COCHABAMBA

RIO	MUNICIPIO
Venticiuatro	Nueva Alianza
	Villa Jordán
	Y Comunidades cercanas
Chipiriri	Puerto san Francisco
	Y Comunidades cercanas
Eterazama	San Miguel de Isiboro
	Y Comunidades cercanas
Ichóa	Ichóa
	San Ramoncito
Isiboro	Y Comunidades cercanas
	San Ignacio
	Gundonovia
	San Miguelito de Isiboro
	Puerto san Francisco
Y Comunidades cercanas	

Estado Normal Estado de Alerta Estado de Inundación

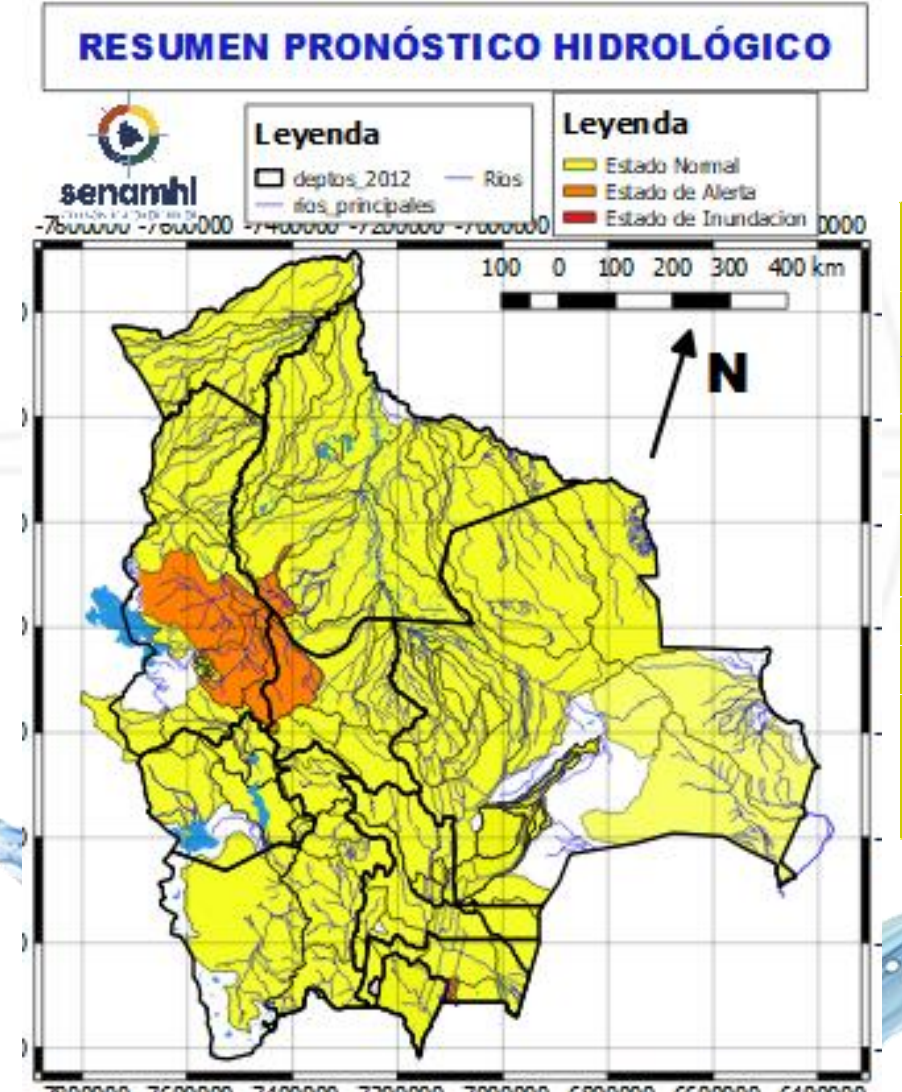

27 al 30 septiembre, 02 al 04, 04 al 06 y 06 al 08 OCTUBRE

COCHABAMBA

RIO	MUNICIPIO	Obs.
Chimoré	Chimoré	Ascensos
	Ayopaya	
	Puerto Aurora	
Ivirgarzama	Ivirgarzama	
	Y Comunidades cercanas	
Magareño	Ivirgarzama	
Sajta	Comunidades cercanas	
Ichilo	Puerto Villarroel	
	Puerto Grethel	
	Entre Rios, Bulu Bulu	
	Y Comunidades cercanas	

04 al 06 y 06 al 08 OCTUBRE	
LA PAZ	
RIO	MUNICIPIO
Cotacages	Sequerancho
	Independencia
	Cimarrón
	y comunidades cercanas
Boopi (y afluentes secundarios)	Palca
	La Asunta
	Chulumani
	Tamampaya
Zongo	Cahua
	Zongo
Coroico (y afluentes secundarios)	Coroico
	Caranavi
	Santa Rita de Buenos Aires y comunidades cercanas
Alto Beni y afluentes secundarios	Covendo
	Palos Blancos
	Alto Beni
	Pacollo
	Cedro Mayo y comunidades cercanas
03 al 05 OCTUBRE	
Luribay	Luribay y comunidades cercanas
	Taquesi y comunidades cercanas
Tamampaya	y comunidades cercanas
Solacama	Santiago Tocaróni
	Chulumani y comunidades cercanas
Yara	Comunidades cercanas

Ascensos

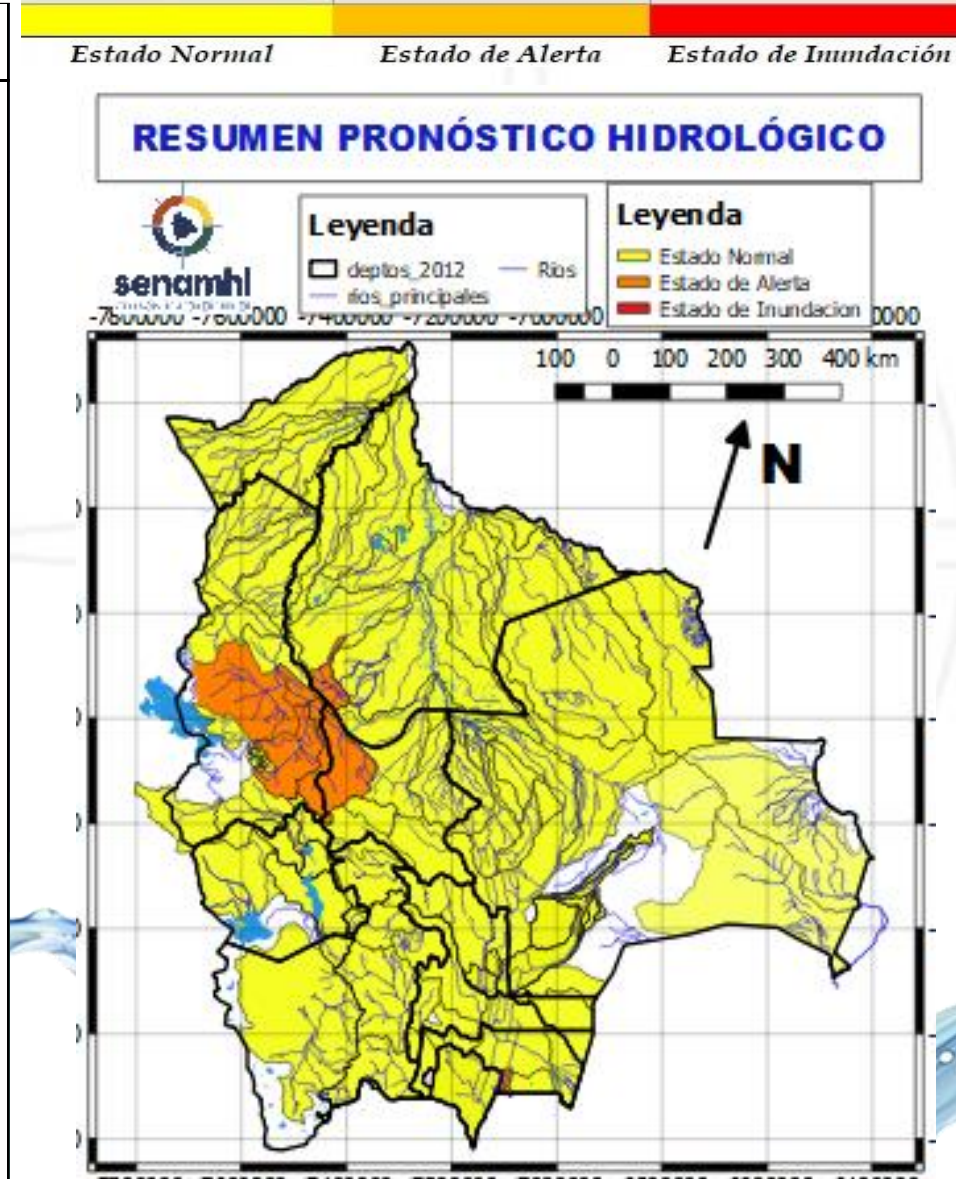

04 al 06 y 06 al 08 OCTUBRE	
LA PAZ	
RIO	MUNICIPIO
Coroico (y afluentes secundarios)	Coroico
	Caranavi
	Santa Rita de Buenos Aires y comunidades cercanas
Mapiri (y afluentes secundarios)	Apolo
	Camata
	Aten
	Sorata
	Guanay
	Angosto Quercano
	Santa Rosa de Mapiri
	Mapiri y poblaciones cercanas
Tipuani (y afluentes secundarios)	Tipuani
	Cangallí
	Chima
	Bartolo y comunidades cercanas
Kaka	Mayaya
	Teoponte
	El Triunfo y comunidades cercanas

Ascensos

Probables Ascensos SIN desbordes: 27 al 30/09, 03 al 06 y 06 al 08/10/2024

27 al 28 SEPTIEMBRE, 03 al 05 OCTUBRE	
LA PAZ	
RIO	MUNICIPIO
Irpavi	Irpavi
	Aruntaya
	y comunidades cercanas
Achumani	Achumani y zonas aledañas
Chokeyapu	Plan Autopista y zonas Cuenca baja
Orkhøjahura	Cuenca Alta y Baja
La Paz	La Paz Ciudad- Zona Sur
La Paz	Jupapina
	Ananta
	Umamanta
	Mecapaca
	Palca
	Palomar
	Huaricana
	Zona Zona
	Lurata
	Wichupampa
	Cairoma
y poblaciones cercanas	
Achocalla	Achocalla
Afluentes secundarios	Palomar
	Escuela San Miguel de El Palomar
	y poblaciones cercanas

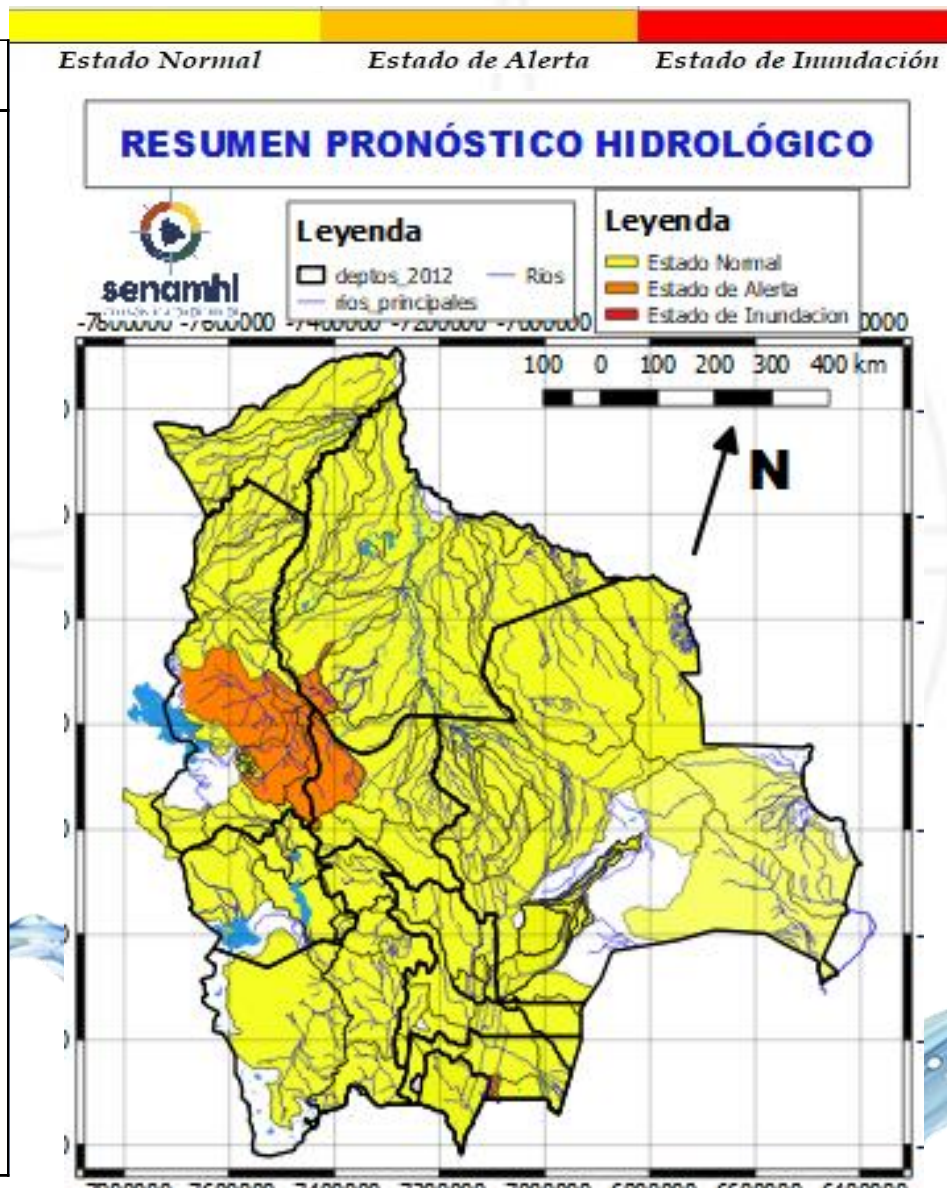

27 al 30 SEPTIEMBRE, 04 al 06 y 06 al 08 OCTUBRE	
LA PAZ	
RIO	MUNICIPIO
Toromonas	Comunidades cercanas
Madre de Dios	Chivé
	Comunidades cercanas
Manuripi	Poblaciones cercanas
Enatahua	Poblaciones cercanas
27 al 30 SEPTIEMBRE, 04 al 06 y 06 al 08 OCTUBRE	
LA PAZ	
RIO	MUNICIPIO
Tuichi	Pelechuco
	Parque Madidi
	Comunidades cercanas
	Zona Alta
Tequeje	Ixiamas
Hondo ó Erasama	Apolo
	y comunidades cercanas
Cuñada	Carretera Ixiamas-San
	y poblaciones cercanas
Enatahua	Comunidades cercanas

27 al 30 SEPTIEMBRE, 04 al 06 y 06 al 08 OCTUBRE		Ascensos
LA PAZ		
RIO	MUNICIPIO	
Suches	Escoma	
	Ulla Ulla	
	y comunidades cercanas	
27 al 28 SEPTIEMBRE, 03 al 05 y 07 al 09 OCTUBRE		Ascensos leves
LA PAZ		
RIO	MUNICIPIO	
Lago Menor	Guaqui	
	San Andrés de Machaca	
	Santiago de Callapa	
	Calacoto y poblaciones cercanas	
Keka Jahuira	Achacachi	
	Sorata y comunidades cercanas	
Catari	Viacha, Pucarani, Caquiaviri, Calacoto, Patacamaya, Sica Sica, Quime y comunidades	
	27 al 28 SEPTIEMBRE, 03 al 05 y 07 al 09 OCTUBRE	
LA PAZ		Ascensos leves
RIO	MUNICIPIO	
Desaguadero	San Andrés de Machaca y comunidades cercanas	
	Jacha Jahuira	
Khala Jahuira	poblados cercanos	
Mauri	poblados cercanos	
Kheto	Sica sica, y poblaciones cercanas	

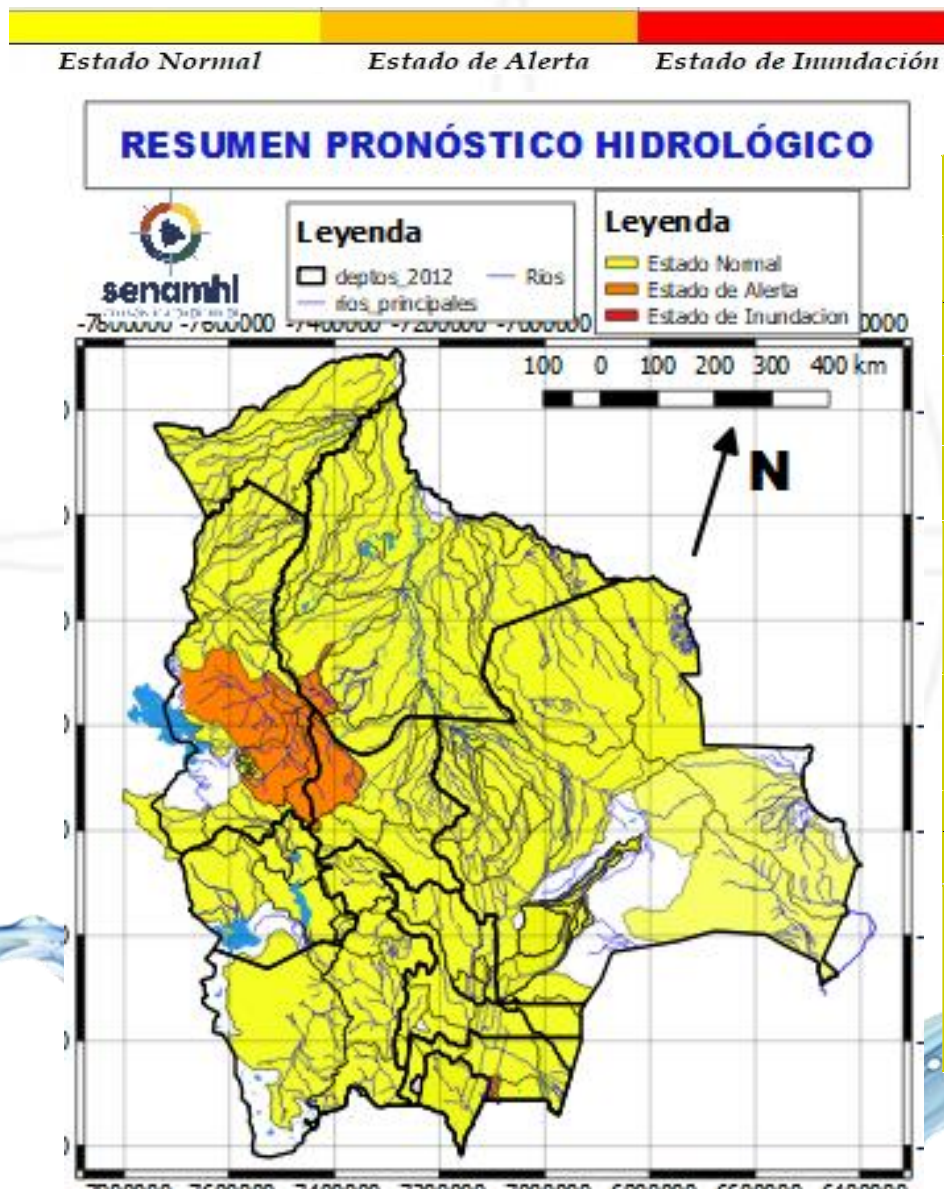

01 al 03, 03 al 05 y 06 al 08 OCTUBRE		Ascensos leves
ORURO		
RIO	MUNICIPIO	
Aroma	Toledo	
	y comunidades cercanas	
Juchus Jahuira	Puente Aroma	
	y comunidades cercanas	
Desaguadero	Santiago de Callapa	
	Puente Carasila y comunidades cercanas	
01 al 03, 03 al 05 y 06 al 08 OCTUBRE		Ascensos leves
ORURO		
RIO	MUNICIPIO	
Lauca	Turco	
	Escara	
	Carangas	
	Centro Berlín	
	y comunidades cercanas	

Probables Ascensos SIN desbordes: 27 al 29/09, 05 al 07 y 09 al 11/10/2024



27 al 29 septiembre, 05 al 07 y 09 al 11 OCTUBRE		Ascensos muy leves
PANDO		
RIO	MUNICIPIO	
Acre	Cobija Y comunidades cercanas	
27 al 29 septiembre, 05 al 07 y 09 al 11 OCTUBRE		Ascensos muy leves
Tahuamanu	Porvenir	
	Filadelfia	
	y poblaciones cercanas	
Madre de Dios	El Sena y comunidades cercanas	
Manuripi	Y comunidades cercanas	
Orthon	Filadelfia	
	Comunidades cercanas	

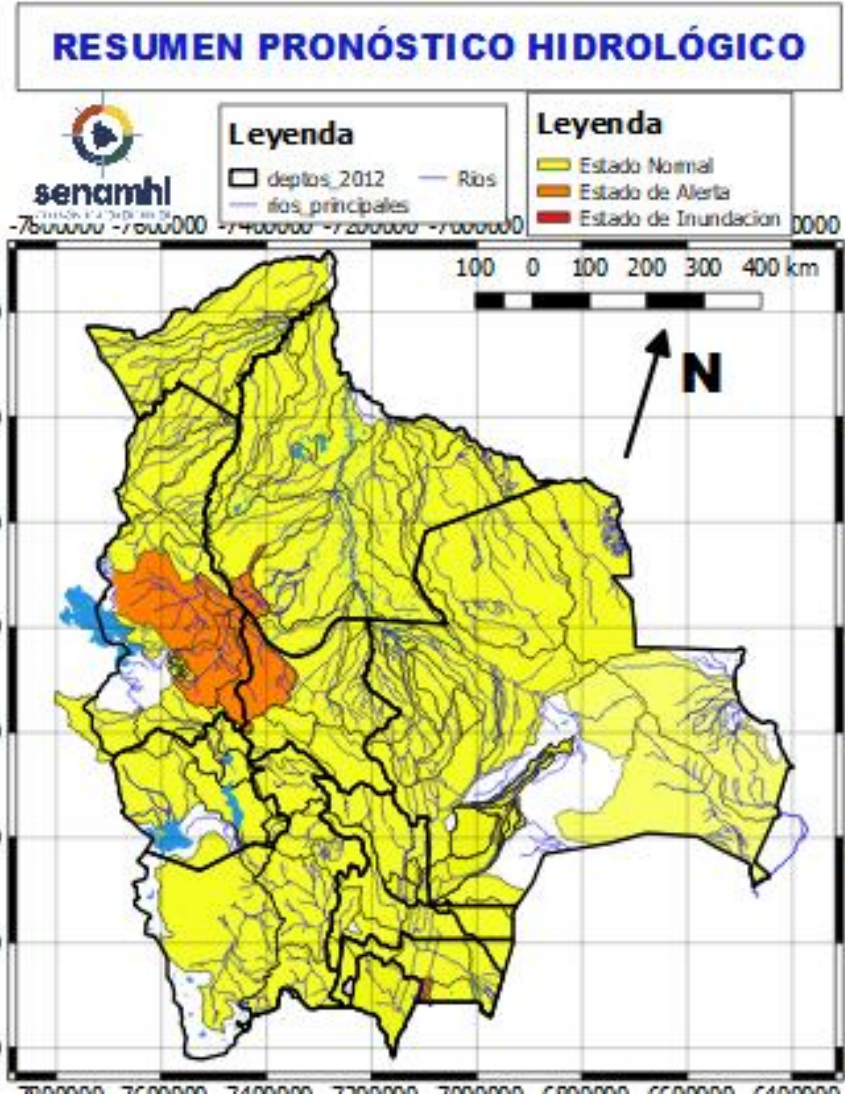

27 al 29 septiembre, 05 al 07 y 09 al 11 OCTUBRE		Ascensos muy leves	
PANDO			
RIO	MUNICIPIO		
Beni	Peña Amarilla		
	Fortaleza		
	Blanca Flor		
	Gonzalo Moreno		
	Riberalta		
	Cachuela Esperanza Y poblaciones cercanas		

HUMEDAD ACTUAL EN EL SUELO

Descarga correspondiente al 26-09-2024

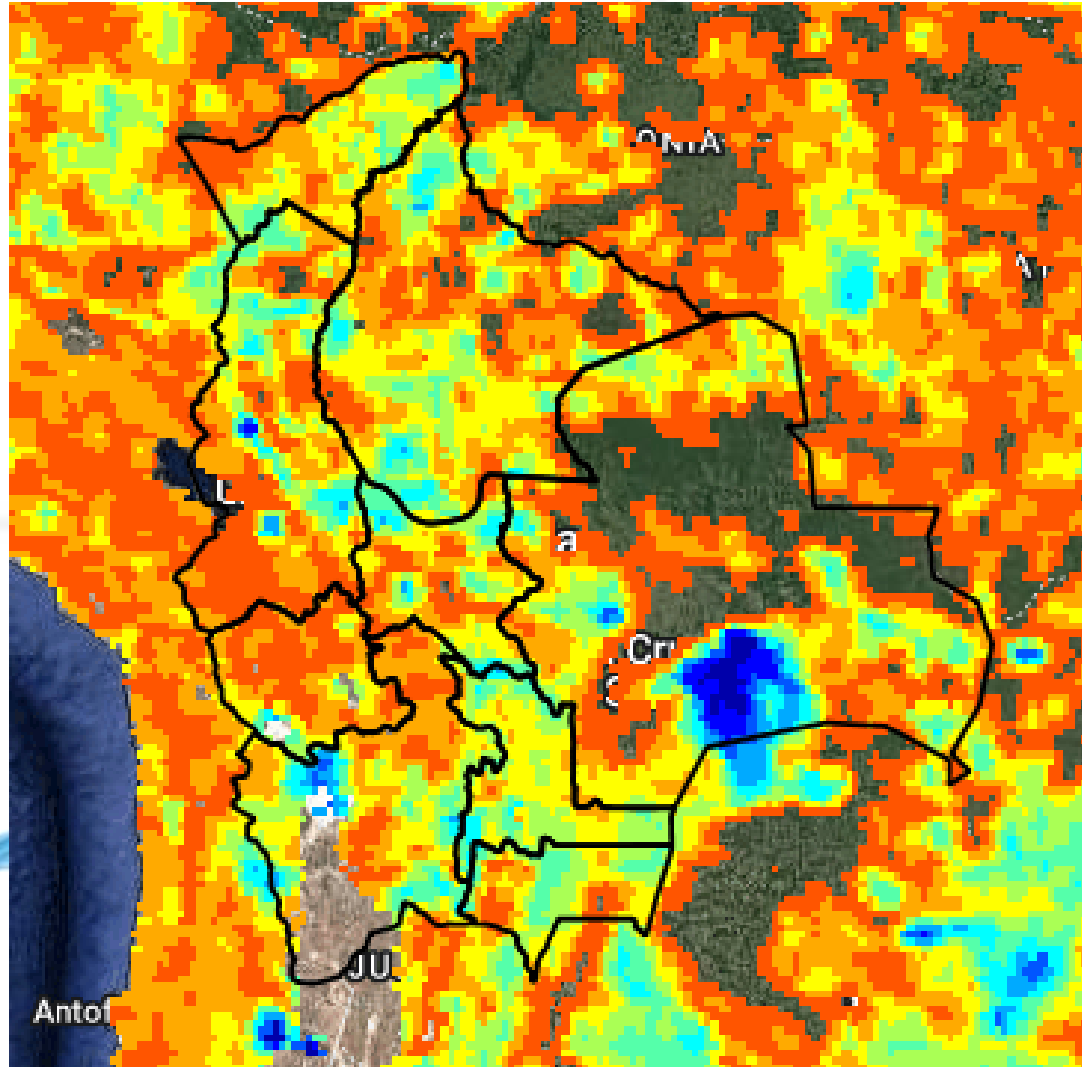

$x < 0.001$	0
$0.001 \leq x < 10.001$	0.1
$10.0 \leq x < 20.0$	0.2
$20.0 \leq x < 30.0$	0.3
$30.0 \leq x < 40.0$	0.4
$40.0 \leq x < 50.0$	0.5
$50.0 \leq x < 60.0$	0.6
$60.0 \leq x < 70.0$	0.7
$70.0 \leq x < 80.0$	0.8
$80.0 \leq x < 90.0$	0.9
$90.0 \leq x < 110.01$	1.0